

Consolidação do Corredor Central Fluminense através da elaboração do Plano de Manejo da APA da Bacia do Rio Macacu.

O PROJETO ESTÁ VIRANDO REALIDADE:

No mês de maio iniciamos o processo de mobilização e disseminação do projeto. Fizemos reuniões em 5 escolas de Cachoeiras de Macacu e Papucaia e também para as comunidades de Papucaia e Serra Queimada. Neste mês de junho continuaremos com o trabalho de articulação, envolvimento e divulgação do projeto, em Japuiba, Faraó, São José da Boa Morte, Marubai, Matumbo e Agrobrasil.

Além disso, reuniões de trabalho e atividades na região estão também acontecendo. Já estão sendo viabilizados estudos sobre uso do solo, recursos hídricos bem como as áreas de mata do Município. Todas estas etapas estão sendo realizadas pelo parceiros do projeto e assim que estes estudos sejam concluídos serão apresentados à comunidade.



Reunião com a Comunidade de Serra Queimada

PARTICIPE DO SEMINÁRIO

“Benefícios da Conservação”

Participação de:

-Rogério Rocco (IBAMA/RJ)

-Dora Negreiros (Comitê Gestor da Bacia da Baía da Guanabara)

Dia: 3/07/06

17:30 horas

Local: ACECAM/ Cachoeiras de Macacu



VOCÊ SABIA QUE...

Cachoeiras de Macacu possui cerca de 38% da área total do município coberta de Mata Atlântica.

Grande parte dessas áreas de mata estão dentro de Unidades de Conservação de Proteção Integral como o Parque Estadual dos Três Picos e da Estação Ecológica do Paraíso. A Área de Proteção Ambiental (APA) da Bacia do Rio Macacu, diferente das anteriores é uma Unidade de Conservação de uso sustentável e, portanto, permite que os recursos naturais sejam utilizados.

O Plano de Manejo que vem sendo elaborado, através deste projeto, orientará o uso adequado dos recursos, principalmente das áreas que estão na proximidade dos rios da Bacia.

A seguir veja a equipe do projeto selecionando as áreas de mata a serem estudadas e os pontos para análise e coleta de água e solos.



Equipe da EMBRAPA SOLOS observando os usos do solo no município de Cachoeiras de Macacu

CAIXAS DO FUTURO

Uma forma de termos você mais perto de nós!

Foram espalhadas em alguns pontos do município urnas que estamos chamando de caixas do futuro. Estas urnas possuem um bolso contendo folhetos informativos com um espaço para que seja respondida a seguinte pergunta: **Como a APA pode contribuir na melhoria da sua qualidade de vida?**

Destaque a resposta e coloque na urna. Busque a Caixa do Futuro mais perto de você e dê a sua opinião!!!! Ela é muito valiosa!!!

ONDE ENCONTRAR A CAIXA DO FUTURO:

Cachoeiras de Macacu:

- Ginásio Público Mário Simão Assaf (GP 479)
- Associação Comercial e Empresarial de Cachoeiras de Macacu

Papucaia:

- Escola Municipal São Francisco de Assis
- Colégio Estadual Maria Veralba Ferraz

Serra Queimada:

- Casa da Irmã Angela

Japuiba:

- Escola Municipal Almerinda Ferreira de Almeida

São José da Boa Morte:

- Centro de Múltiplo Uso

Interagindo com o Conselho de Desenvolvimento Rural de Cachoeiras de Macacu

No dia 5 de junho a equipe do projeto Entre Serras e Águas se reuniu com Associações de Produtores locais, Secretaria de Agricultura e Secretaria de Meio Ambiente para apresentação do projeto e buscando parcerias no sentido de fortalecer propostas já existentes com as informações a serem obtidas no projeto, a exemplo do Zoneamento Agroecológico.

A reunião provocou importantes discussões sobre restaurações de Áreas de Preservação Permanente e novas reuniões se realizarão na perspectiva de desenvolvimento de ações conjuntas.

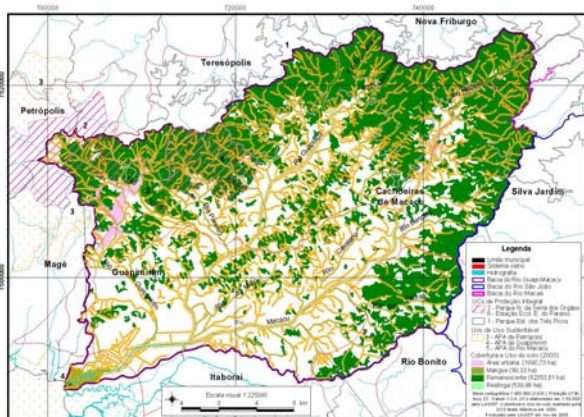

APA da Bacia do Rio Macacu



Caixa do Futuro

Apoio:



Para saber mais:

www.bioatlantica.org.br

Instituto BioAtlântica

TeL/Fax: (21)25353940

E-mail: serras_e_aguas@bioatlantica.org.br



Reserva Ecológica de Guapiçu

