

Projeto Nacional de Ações Integradas Público – Privadas para Biodiversidade **PROBIO II**

Missão de Supervisão do Banco Mundial
Junho de 2010



2010 Ano Internacional da Biodiversidade

COMPONENTE 1

Integração da biodiversidade em setores públicos e econômicos selecionados

Avaliação de experiências exitosas em biodiversidade:

Após um ano de articulação com a Assessoria Internacional do MMA, e posteriormente com os parceiros do Projeto e Embaixada da África do Sul, foi realizada em abril de 2010, visita técnica ao projeto Working for Water, na África do Sul.

Avaliação, construção de consenso e formulação de proposições para incorporação da biodiversidade (em andamento):

Em 12/11/2009 foi formalizado um processo para contratação de empresa para avaliação das políticas realizadas por quatro setores (recursos hídricos, florestais, pesqueiros e da saúde). O processo foi devolvido em 31/05/10 com parecer negativo, solicitando que a CEL realizasse o procedimento. *Indicador 1. Pelo menos três setores governamentais aplicam critérios e diretrizes de biodiversidade em seus planos e políticas no fim do Projeto.*

Reuniões e colegiados em biodiversidade (contínua)

39ª Reunião Ordinária da Conabio realizada em 23/02/2010 e 40ª Reunião Ordinária realizada em 27 e 28 /04/2010. *Indicador 2: Meta CDB 6.3 - Estabelecimento e fortalecimento de redes de ações para conservação, uso sustentável e repartição de benefícios da diversidade biológica.*

COMPONENTE 3

Fortalecimento institucional e geração de informação sobre biodiversidade para a tomada de decisão

3.1 FORTALECIMENTO INSTITUCIONAL

Definição do modelo organizacional do Instituto Virtual da Biodiversidade (em andamento)

Foi elaborado um Termo de Referência para contratação de empresa para realização desta atividade. O processo encontra-se na CONJ UR do MMA.

Indicador 12. Instituto Virtual Brasileiro para a Biodiversidade estabelecido e operacional.

Integração dos sistemas de informação em biodiversidade (em andamento)

Foi elaborado Termo de Referência para contratação de consultoria para diagnóstico dos sistemas de biodiversidade no âmbito do MMA e proposição de alternativas para concepção de um sistema integrador.

Indicador 2: Meta CDB 6.2 - Ampliação do acesso a informação de qualidade sobre conservação, uso sustentável e repartição de benefícios da diversidade biológica.

COMPONENTE 3

3.1 FORTALECIMENTO INSTITUCIONAL

Estratégia para o monitoramento da biodiversidade (em andamento)

Mar/ 2010 – realizada Missão Técnica com objetivo de promover o intercâmbio de experiências e conhecimentos entre o Brasil e a União Européia, contribuindo na definição da Estratégia Brasileira para o Monitoramento da Biodiversidade. De

Monitoramento da Biodiversidade Europeias que atuam no monitoramento da Biodiversidade:

- **Diretoria Geral de Meio Ambiente da Comissão Européia (DG Environment) - Bruxelas**
- **Agência Ambiental Européia (EEA) - Copenhagen**
- **Centro Temático Europeu em Biodiversidade (ETC BD - European Topic Centre Biodiversity) - Paris**
- **JNCC - Joint Nature Conservation Committee - Cambridge**

27-29/ julho - oficina de trabalho “Estratégia

Indicador 2: Meta CDB 4.3 - Criação e consolidação de uma rede de monitoramento sistemático e padronizado da biodiversidade em escala nacional.

abordando indicadores da biodiversidade,



COMPONENTE 3

3.1 FORTALECIMENTO INSTITUCIONAL

Coordenação do Projeto (contínua)

Foi renovada consultoria de apoio administrativo do Projeto, bem como realizadas atividades rotineiras de coordenação (análise de termos de referência, orientação aos parceiros, participação na customização do Sistema Cérebro, acompanhamento as atividades de auditoria, etc.)

Dificuldades no período: Greve do MMA e ICMBIO entre 07/ abril e 10/ junho de 2010

Indicador 17. Estratégia de monitoramento do Projeto em implementação satisfatória ao fim do Ano 01, e, quando necessário, estratégia de implementação melhorada.

3.2 GERAÇÃO DE INFORMAÇÃO SOBRE BIODIVERSIDADE

Contratação de consultoria pra levantamento estratégico de espécies da caatinga

Esta atividade tem como objetivo promover boas práticas de manejo não-madeireiro para três espécies da Caatinga (umbu, umburana-de-cambão e angico-de-carço). Termo de referência elaborado e processo de contratação em andamento.

Contratação de consultoria para sistematização dos resultados do componente biodiversidade na “II Conferência Internacional: Clima, Sustentabilidade e Desenvolvimento em Regiões Semiáridas - ICID”

Termo de Referência Elaborado e processo de contratação em andamento.

Indicador 2: Meta CDB 6.3 - Estabelecimento e fortalecimento de redes de ações para conservação, uso sustentável e repartição de benefícios da diversidade biológica.

Elaboração do 4º Relatório Nacional para a CDB

O relatório foi finalizado e será apresentado na próxima reunião da CONABIO

Publicações e Documentos Técnicos em Biodiversidade

- Série Biodiversidade 34: Mata Atlântica – Patrimônio Nacional dos Brasileiros
- Série Biodiversidade 35: Manual de Adequação Ambiental
- Panorama da Biodiversidade Global 3 - GBO3 (tradução, revisão técnica e publicação) - *Indicador 18 – Publicações*

COMPONENTE 2

3.2 GERAÇÃO DE INFORMAÇÃO SOBRE BIODIVERSIDADE

Atualização dos mapas de cobertura vegetal dos biomas brasileiros

Em março de 2010 foram lançados os primeiros dados para a Caatinga, que representam os desmatamentos ocorridos até o ano de 2002 e entre os anos de 2002 e 2008, com uma estimativa de desmatamento de 45,39% da área total da Caatinga até 2008. Entre 2002 a 2008 foi desmatada uma área equivalente a 2% da área total

Indicador 2 - Meta CDB referente a redução do desmatamento

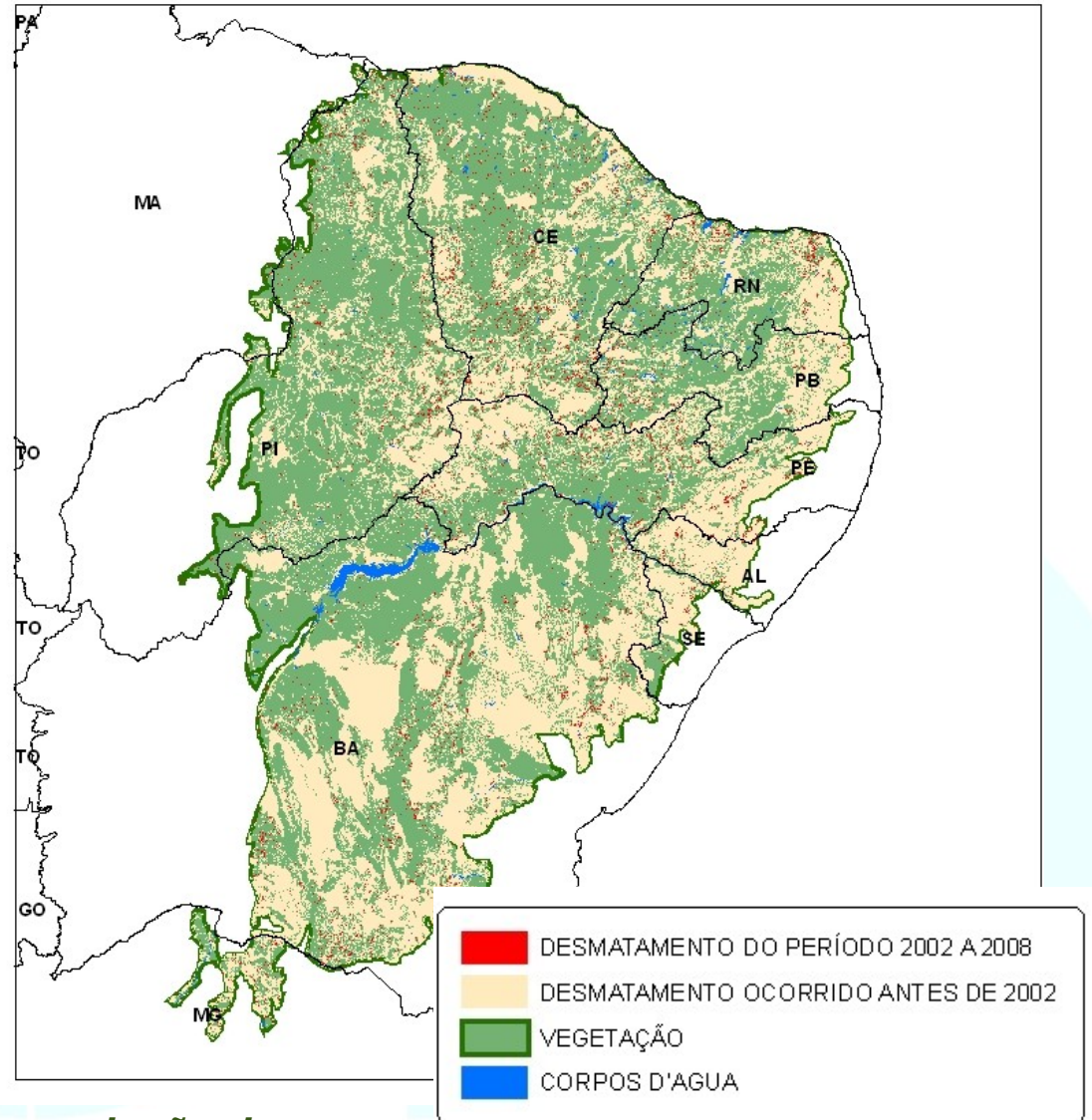

COMPONENTE 3

3.2 GERAÇÃO DE INFORMAÇÃO SOBRE BIODIVERSIDADE

Atualização dos mapas de cobertura vegetal dos biomas brasileiros

Neste mês de junho foram lançados os primeiros dados para o Pantanal, que representam os desmatamentos ocorridos até o ano de 2002 e entre os anos de 2002 e 2008, com uma estimativa de desmatamento de 15,18 % da área total do Pantanal até 2008. Entre 2002 a 2008 foi desmatada uma área equivalente a 2,82% da área total do bioma.

Indicador 2 - Meta CDB referente a total do bioma desmatamento

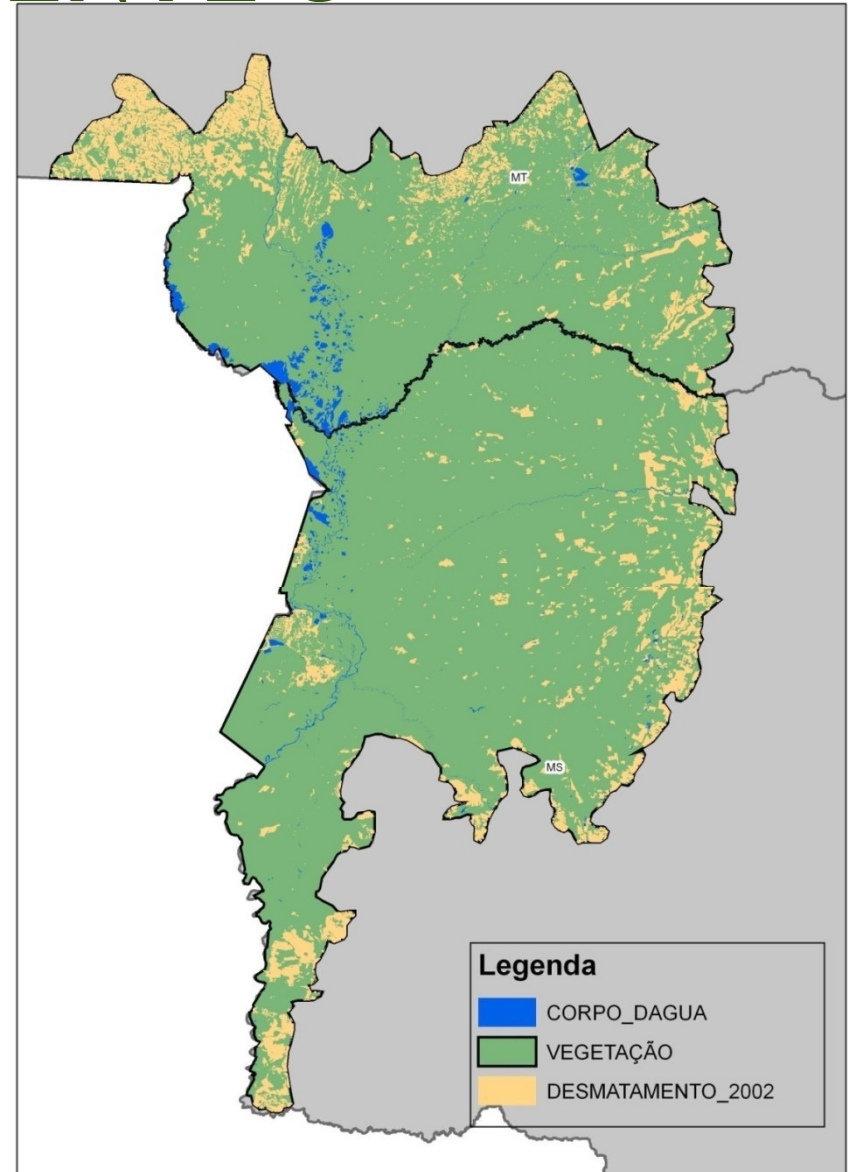

COMPONENTE 3

3.2 GERAÇÃO DE INFORMAÇÃO SOBRE BIODIVERSIDADE

Projeto Piloto Ecorregiões Aquáticas - SRHU

Devido a revisão do Plano Nacional de Recursos Hídricos a SRHU transferiu esta atividade para o ano de 2011.

Oficina de Trabalho “Integração entre as gestões de recursos hídricos e meio ambiente” - SRHU

Devido à greve dos servidores esta atividade foi remanejada para o segundo semestre de 2010.

Informações que subsidiem o manejo para obtenção de produtos não-madeireiros de 10 espécies florestais - DFLOR

Esta atividade tem como objetivo promover boas práticas de manejo não-madeireiro para sete espécies silvestres (unha-de-gato, ipê e ipê-roxo, aroeira, jatobá, piaçava e arnica). Dois Termos de Referência elaborados.

COMPONENTE 4

Coordenação e Gerenciamento do Projeto

ADMINISTRAÇÃO, MONITORAMENTO E AVALIAÇÃO

Treinamentos

Apoio no treinamento dos parceiros para operacionalização do Sistema Cérebro

Avaliação e Monitoramento

- Participação no encontro “O cultivo de eucalipto e os impactos na Biodiversidade: região do Parque Estadual do Rio Doce, MG” realizado em 09 e 10 de março de 2010.
- Participação no Workshop da Embrapa onde foram apresentadas todas as atividades da Instituição, nos dias 29 e 30 de março de 2010.
- Participação de técnicos da UCP nas reuniões de articulação entre MAPA/ ICMBIO/ MMA-DFLOR sobre espécies não madeireiras

Realização de Reuniões

Reuniões mensais de coordenação do Projeto e reuniões internas da equipe do MMA

Indicador 17. Estratégia de monitoramento do Projeto em implementação satisfatória ao fim do Ano 01, e, quando necessário, estratégia de implementação

Pagamento à CEF pelo gerenciamento financeiro do projeto

Outras atividades realizadas no período

Ano Internacional da Biodiversidade

Tradução de documentos (fichas da CDB)

Sítio sobre AIB

Apoio às atividades de Educação Ambiental nos Zoológicos no dia 22 de maio.

Material de divulgação (cartazes, calendários, adesivos).

Transversalização da Biodiversidade no setor industrial

Parceria com o Instituto LIFE, entidade brasileira do terceiro setor que responde pelo desenvolvimento e gestão da Certificação LIFE, que objetiva a qualificação e reconhecimento de organizações públicas e privadas que desenvolvem ações favoráveis à conservação da biodiversidade.

Parceria com a Confederação Nacional das Indústrias - CNI, visando à valorização dos temas biodiversidade e serviços ambientais na comunidade industrial no Brasil. (<http://www.business-and-biodiversity.de/>). Por meio dessa parceria, a CNI traduzirá uma série de documentos relacionados com o tema economia e biodiversidade que serão disponibilizados no site da CNI, o que facilitará o acesso das empresas brasileiras a informações, estudos e experiências empresariais com o uso da biodiversidade

Indicador 8. Pelo menos 5 organizações do setor privado em nível nacional ou subnacional adotando critérios ligados à conservação e uso sustentável da biodiversidade.

Dificuldades

Executor:

- Burocracia interna
- Greve da área ambiental

UCP:

- Atraso na resposta dos parceiros
- Falta de envolvimento dos setores administrativos de algumas instituições na gestão do projeto (contabilidade, jurídica, etc).
- Falta de consulta ao MOP

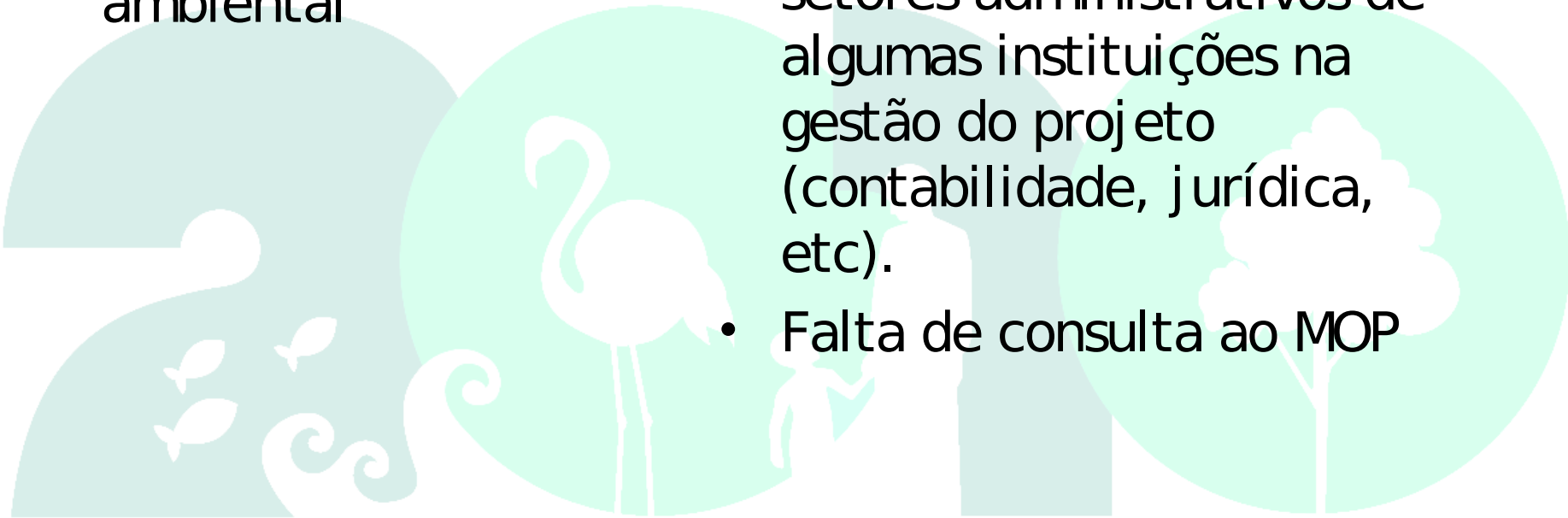

Obrigada!



2010 Ano Internacional da Biodiversidade